

tschreiber
architektur
STIJL interiors
planung entwurf stylistik

objekt
Helle-Röder Straße 62
67744 Waldfischbach-Burgalben

bauherr
Fam. Krick
Helle-Röder Straße 62
67744 Waldfischbach-Burgalben

plan
Ansicht Ost

maßstab	datum	bearbeiter
1:100	19.03.2025	S.Ventura

plannr.	datum

dipl.-ingenieur architektur
 G.Schreiber
 architektur sachsen
 D.Carbon
 Card. Arch.
 S.Ventura

Tel. +49 631 704 124 1
 mctel: +49 631 2703899
 mail: service@tschreiber-architektur.de
 mail: carbon@tschreiber-architektur.de
 mail: ventura@tschreiber-architektur.de
 67655 Leiselburen
 Bismarckstr. 1
 www.tschreiber-architektur.de

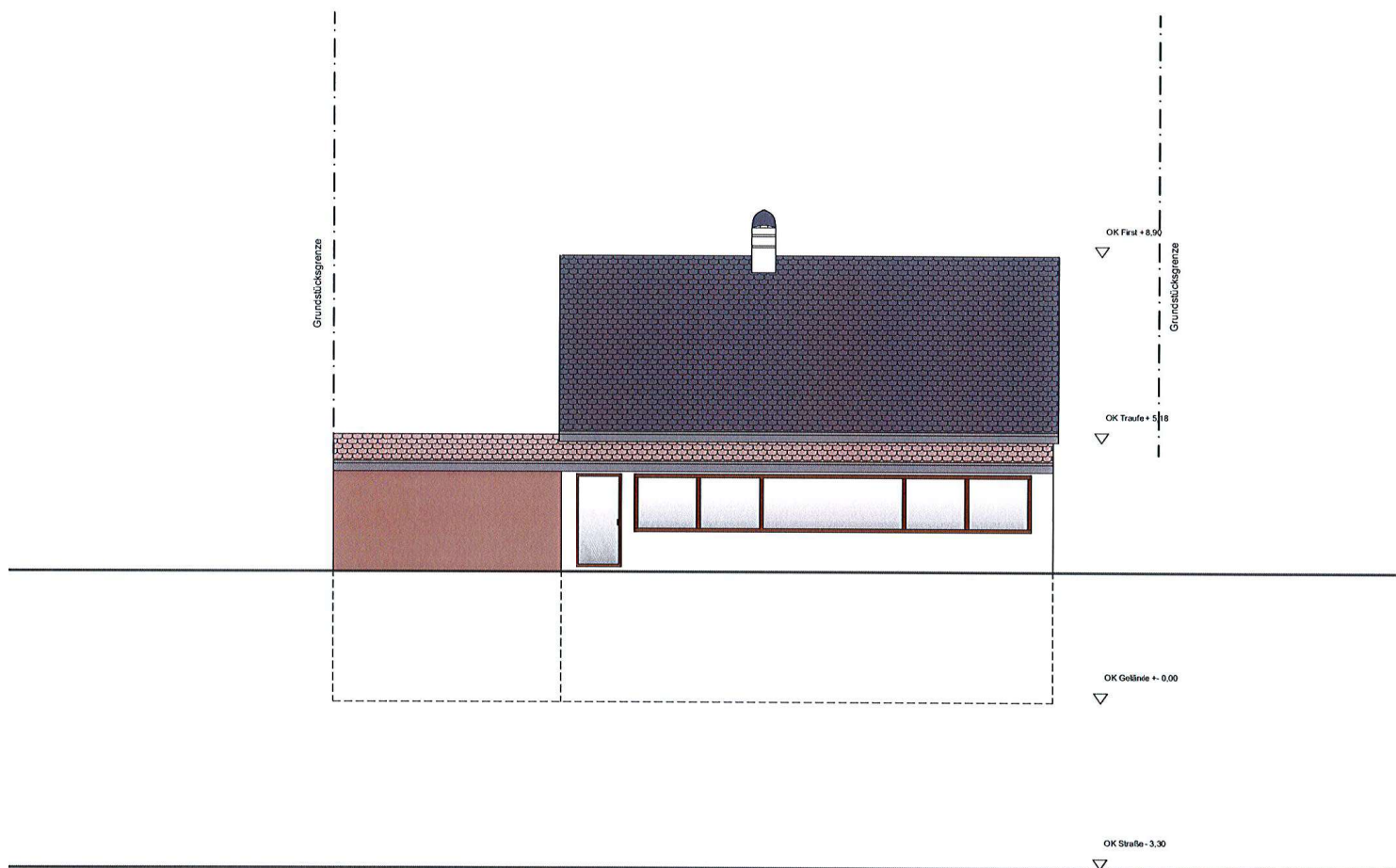

tschreiber
architektur

stijl interiors
planung entwurf stylistik

o b j e k t
Helle-Röder Straße 62
677·4 Waldfischbach-Burgalben

b a u h e r r
Fam.Krick
Helle-Röder Straße 62
677·4 Waldfischbach-Burgalben

p l a n
Ansicht Süd

maßstab	datum	bearbeiter
1:100	25.03.2025	S.Ventura

plan nr.	datum

dipl.-ingenieur architekt
G.Schreiber
architekt stadtbauingenieur
D.Carbon
Cand. Arch.
S.Ventura

tel. +49 6351 701-1248-1
mobil +49 170 7992895
mail tschreiber@architektur-kl.de
mail carbon@architektur-kl.de
mail ventura@architektur-kl.de

497655 Kasse
Eisenbahnstr. 1
www.srchitektur-kl.de



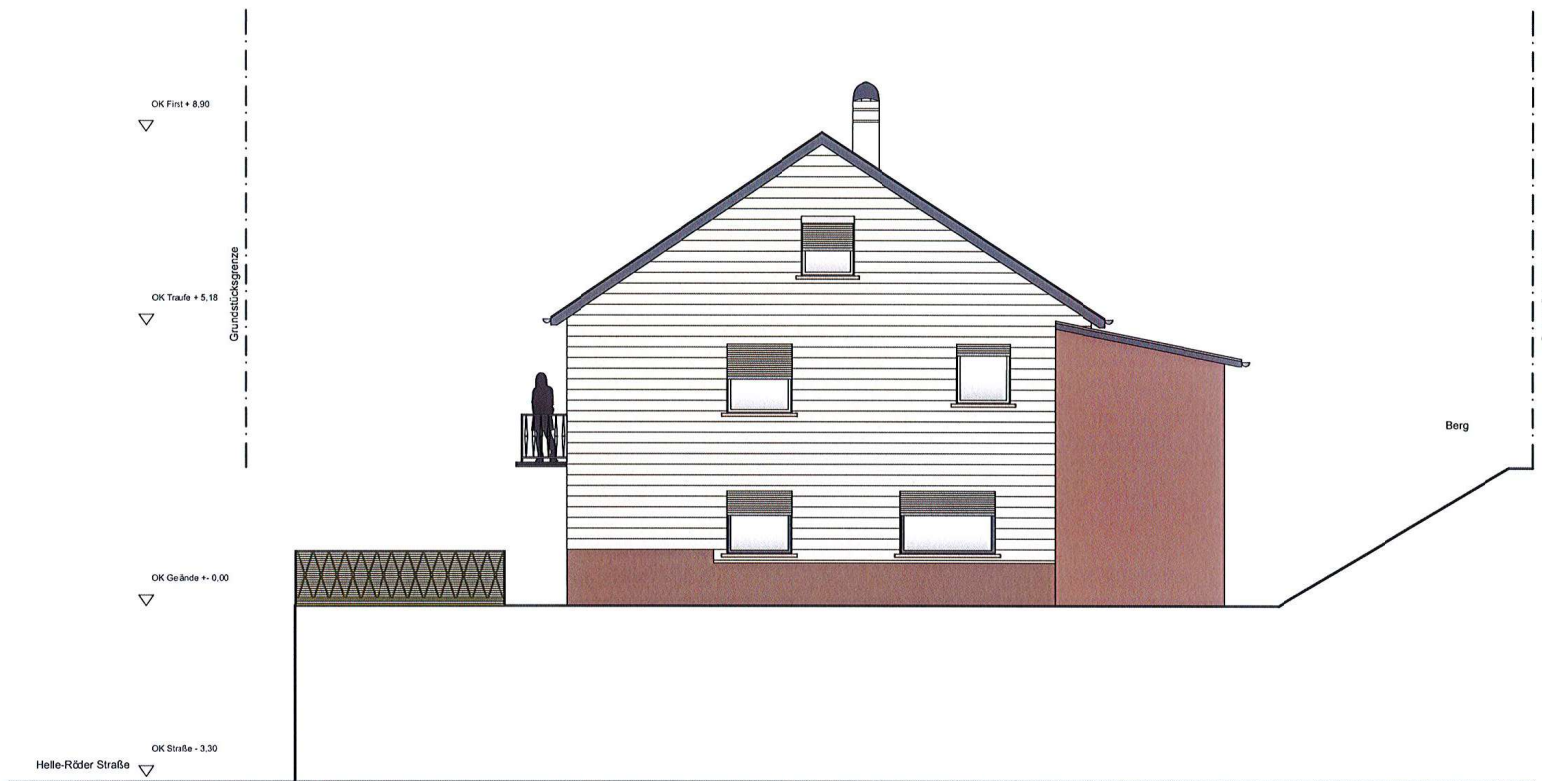

schreiber
architektur

STYL interiors
planung entwurf stylistik

o b j e k t

Helle-Röder Straße 62
67714 Waldfishbach-Burgalben

b a u h e r r

Fam. Krick
Helle-Röder Straße 62
67714 Waldfishbach-Burgalben

p l a n

Ansicht West

m a ß s t a b	d a t u m	b e a r b e i t e r
1:100	25.03.2025	S.Ventura

p l a n n.	d a t u m

dipl.-ingenieur architekt G.Schreiber	tel. +49 (0) 631 704 1246 office - +49 (0) 172 78805 5
architekt stadtpartner D. Carbon	mail: schreiber@architektur.de mail: carbon@architektur.de mail: ventura@architektur.de
Cand. Arch. S. Ventura	67653 Kalsbachborn 67653 Waldfishbach www.schreiber-architektur.de